



Česká republika
Nejvyšší kontrolní úřad

ROČNÍ ZPRÁVA 2005

duben 2006

Identifikační údaje

Nejvyšší kontrolní úřad

Adresa: Praha 7, 170 04, Jankovcova 63,

IČ: 49370227,

Kontakt: podatelna@nku.cz , tel. 233 045 111, fax: 233 045 234

Působnost

Postavení, působnost a činnost Nejvyššího kontrolního úřadu (dále jen „Úřad“) jsou dány zákonem č. 166/1993 Sb., o Nejvyšším kontrolním úřadu, ve znění pozdějších předpisů, (dále jen „zákon“). Úřad je nezávislý kontrolní orgán České republiky.

Organizační struktura

Organizační struktura Úřadu k 31.12.2005 je uvedena v přílohové části zprávy.

Základní personální údaje

Základní personální údaje jsou obsaženy v tabulkách, uvedených v přílohové části zprávy.

Údaje o majetku

Ke dni 31. 12. 2005 hospodařil Úřad s majetkem v celkové hodnotě 640 671 tis. Kč, z toho stálá aktiva dosáhla hodnoty 547 879 tis. Kč a oběžná aktiva činila 92 792 tis. Kč. Pohledávky v celkové výši 3 053 tis. Kč byly tvořeny především provozními zálohami za dodavateli elektrické energie, plynu, tepla a teplé užitkové vody.

Údaje o rozpočtu příjmů a výdajů

Rozpočet příjmů ve výši 1 113 tis. Kč nebyl v průběhu roku upravován. Jejich skutečná výše dosáhla úhrnu 40 820 tis. Kč. Plnění zahrnuje převod mimorozpočtových prostředků z rezervního fondu ve výši 38 341 tis. Kč. Vlastní příjmy činily 2 479 tis. Kč a byly dosaženy zejména prodejem nepotřebného majetku a vyúčtováním přeplatků záloh z minulého období.

Výdaje na financování činnosti Úřadu se v souladu s § 32 zákona hradí ze státního rozpočtu České republiky.

Schválený rozpočet celkových výdajů ve výši 460 894 tis. Kč byl navýšen v průběhu roku rozpočtovým opatřením o 15 000 tis. Kč převodem z rozpočtové kapitoly 398 – Všeobecná pokladní správa na pořízení nového sídla NKÚ. Rozpočtové opatření bylo provedeno na základě usnesení rozpočtového výboru Poslanecké sněmovny Parlamentu ČR č. 502 ze dne 2. března 2005.

Objem prostředků na platy zaměstnanců v částce 208 124 tis. Kč byl čerpán ve výši 208 122 tis. Kč. K datu 31. 12. 2005 bylo ve stavu Úřadu celkem 518 zaměstnanců, z toho

v kontrolní sekci, která se zabývá prováděním a metodikou kontrolní činnosti, pracovalo 366 zaměstnanců.

Celkový objem ostatních plateb za provedenou práci v částce 19 622 tis. Kč byl čerpán ve výši 16 223 tis. Kč (82,68 %).

Ostatní osobní výdaje byly čerpány na platby za dohody o pracích konaných mimo pracovní poměr ve výši 1 701 tis. Kč (77,16 %), především na výpomocné práce obslužného charakteru, dále na odborná stanoviště související s činností Úřadu, zajišťování školení a kurzů a odměny pro garanty služebních vozidel.

Platy představitelů státní moci a některých orgánů byly čerpány ve výši 14 318 tis. Kč (84,29 %), čímž byl specifický dílčí ukazatel pro rok 2005 ve výši 16 988 tis. Kč (100 %) dodržen. K nižšímu čerpání došlo především z důvodu neobsazeného místa prezidenta Úřadu v měsících leden až říjen 2005 a dvou neobsazených míst členů Úřadu po dobu 8 a 11 měsíců.

Schválený objem výdajů na financování programu reprodukce majetku *281 010 Rozvoj a obnova materiálně technické základny* v celkové výši 65 670 tis. Kč byl upraven rozpočtovým opatřením na částku 80 670 tis. Kč a čerpán byl na 100 %. Do čerpání jsou zahrnuty rozpočtové prostředky převedené v závěru roku do rezervního fondu.

Úřad není realizátorem ani účastníkem projektů spolufinancovaných z Evropské unie.

Úřad hospodaří rovněž s finančními prostředky na účtu rezervního fondu a na účtu fondu kulturních a sociálních potřeb. Z rezervního fondu byly v průběhu roku použity finanční prostředky určené na úhradu druhé splátky kupní ceny pozemku ve výši 38 341 tis. Kč, které byly do rezervního fondu převedeny v předcházejícím roce. V závěru roku byl proveden převod nevyčerpaných prostředků do rezervního fondu ve výši 22 749 tis. Kč, z toho z kapitálových výdajů 9 482 tis. Kč a z běžných výdajů 13 267 tis. Kč.

Rozpočet fondu kulturních a sociálních potřeb činil 5 308 tis. Kč, čerpání 4 455 tis. Kč.

Údaje o přehledu rozepsaných závazných ukazatelů rozpočtu a o roční účetní závěrce jsou uvedeny v přílohové části zprávy.

Spolupráce se zahraničím

Úřad je členem INTOSAI (Mezinárodní organizace nejvyšších kontrolních institucí) a EUROSAI (Evropská organizace nejvyšších kontrolních institucí). Účast v těchto organizacích je pro jeho činnost v oblasti mezinárodní spolupráce velice důležitá. Spolupráce mezi nejvyššími kontrolními institucemi je založena na členství Úřadu v jednotlivých odborných pracovních skupinách a výborech těchto organizací. Rovněž provádění paralelních kontrol vyplývá a navazuje na spolupráci v rámci těchto organizací. V organizaci EUROSAI je sdruženo 47 členů, z toho 46 kontrolních institucí a Evropský účetní dvůr. V organizaci INTOSAI je 186 členů, z toho 185 kontrolních institucí a Evropský účetní dvůr. Členský příspěvek INTOSAI činil za rok 2005 celkem 34 807 Kč a členský příspěvek EUROSAI 44 804 Kč.

V průběhu roku se uskutečnilo 34 zahraničních pracovních cest. Největší počet akcí představoval aktivity spojené s problematikou Evropské unie, devět pracovních cest souviselo s bilaterální spoluprací a sedm pracovních cest souviselo s účastí zástupců Úřadu v pracovních skupinách EUROSAI a INTOSAI. Zástupci Úřadu se rovněž zúčastnili zasedání VI. Kongresu EUROSAI v Bonnu, tří mezinárodních konferencí a projednávání výroční

zprávy Mezinárodní rady auditorů pro NATO. Pracovní cesty napomohly k prohlubování odborných znalostí, vzdělávání a zdokonalování znalostí a praktických zkušeností ve specifických oblastech kontroly jako jsou např. životní prostředí, privatizace, obrana, informační technologie. Výdaje na zahraniční pracovní cesty celkem činily 1 988 tis. Kč.

Finanční kontrola

Zajištění maximální hospodárnosti je sledováno formou stanovených kritérií již při plánování vstupů. Kritéria hospodárnosti (minimalizace nákladů) stanovená pro připravované operace jsou vyhodnocována na základě objektivně zjištěných skutečností s ohledem na maximální efektivnost a splnění realizovaného účelu na výstupu. Přímé náklady na zajištění provozu Úřadu jsou vyhodnocovány pomocí evidence nákladů na vnitropodnikových zakázkách. Materiálové prostředky jsou pořizovány v optimálním množství, aby nedocházelo k vytváření nepřiměřených zásob.

Příkazci operací, pověřeni k nakládání s veřejnými prostředky, optimalizují plánování výdajů veřejných prostředků s ohledem na důležitost a nezbytnost zajišťovaných operací (účelu), vnitřní normy a platné právní předpisy. V průběhu uskutečňování jednotlivých operací příkazci operací v procesu schvalovacích postupů předběžné řídicí kontroly vyhodnocují stanovená kritéria a ověřují si jejich plnění a provedení operace až do konečného vypořádání. Uskutečněné výdaje jsou hodnoceny a porovnávány s uskutečněnými výstupy, tj. splněnými cíli jednotlivých finančních míst. U výdajů, jejichž čerpání vychází ze zákona, jako je úhrada poplatků, daní, apod. se příkazci operací při schvalovacích postupech zaměřují na kontrolu stanovených náležitostí a správnosti výše čerpané částky.

Přílohová část

Organizační struktura Nejvyššího kontrolního úřadu k 31. 12. 2005

Organizační schéma NKÚ

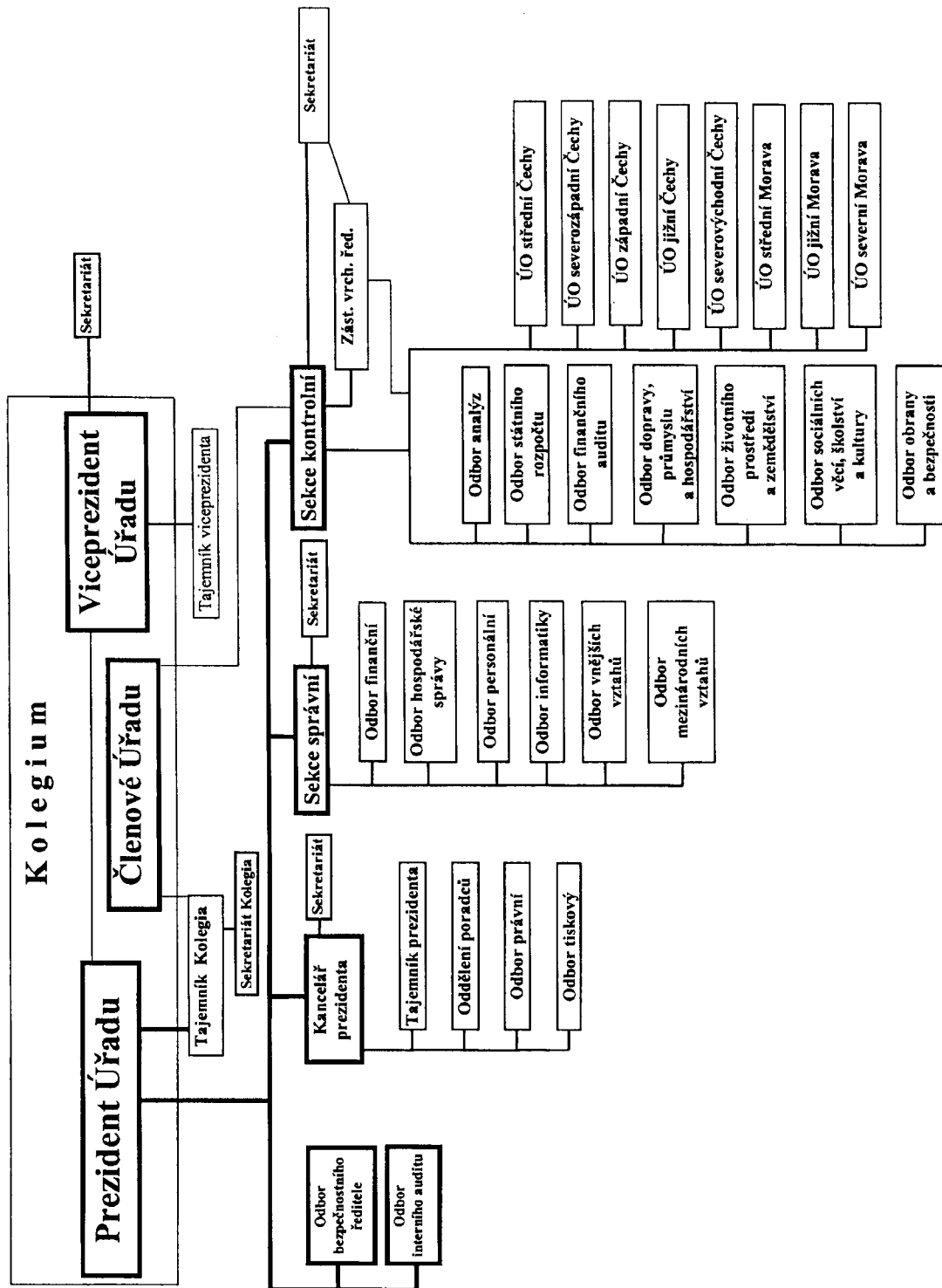

**Základní personální údaje
a
přehled rozepsaných závazných ukazatelů rozpočtu**

Název zpracovatele: Nejvyšší kontrolní úřad

Základní personální údaje

1. Členění zaměstnanců podle věku a pohlaví - stav k 31.12.2005

věk	muži	ženy	celkem	%
do 20 let	0	0	0	0,0
21 - 30 let	41	44	85	16,4
31 - 40 let	21	47	68	13,1
41 - 50 let	45	90	135	26,1
51 - 60 let	85	94	179	34,6
61 let a více	33	18	51	9,8
celkem	225	293	518	100,0
%	43,0	57,0	100,0	x

2. Členění zaměstnanců podle vzdělání a pohlaví - stav k 31.12.2005

vzdělání dosažené	muži	ženy	celkem	%
základní	1	1	2	0,4
střední	0	4	4	0,8
střední s výučním listem	12	11	23	4,4
střední s maturitou	7	81	88	17,0
vyšší odborné	0	0	0	0,0
vysokoškolské ¹⁾	205	196	401	77,4
Celkem	225	293	518	100,0

¹⁾ včetně bakalářského

3. Celkový údaj o průměrných platech za rok 2005

	celkem
průměrný hrubý měsíční plat	34 896

4. Celkový údaj o vzniku a skončení pracovních a služebních poměrů zaměstnanců v roce 2005

	Počet
nástupy	70
odchody	34

5. Trvání pracovního a služebního poměru zaměstnanců v evidenčním stavu - k 31.12.2005

Doba trvání	Počet	%
do 5 let	164	31,7
do 10 let	98	18,9
do 15 let	230	44,4
do 20 let	14	2,7
nad 20 let	12	2,3
celkem	518	100,0

6. Jazykové znalosti zaměstnanců

	Počty vybraných míst, pro které byl stanoven kvalifikační požadavek standardizované jazykové zkoušky, seřazených podle úrovně znalostí				celkový počet stanovených požadavků na pracovní místa
	1. stupeň	2. stupeň	3. stupeň	4. stupeň	
anglický jazyk	4	27	100	9	140
německý jazyk	0	5	8	0	13
francouzský jazyk	0	3	6	0	9
další jazyky	0	0	0	0	0
celkem	4	35	114	9	162

Název zpracovatele: Nejvyšší kontrolní úřad

Přehled rozepsaných závazných ukazatelů

v tisících Kč

Ukazatel	Rozpočet		Skutečnost
	schválený	po změnách	
a	1	2	3
Souhrnné ukazatele			
Příjmy celkem	1 113	1 113	40 820
Výdaje celkem	460 894	475 894	490 342
Jednotné dílčí ukazatele			
Platy zaměstnanců a ostatní platby za pr	227 746	227 746	224 345
z toho: platy zaměstnanců	208 124	208 124	208 122
Povinné pojistné placené zaměstnavatel	79 711	79 711	78 358
Převod FKSP	4 162	4 162	4 162
Výdaje na financování programů reprodu	65 670	80 670	96 261
Specifické dílčí ukazatele			
Platy funkcionářů NKÚ	16 988	16 988	14 318
Náhrady výdajů spojených s výkonem fu	3 223	3 223	2 459
Neinvestiční transfery mezinárodním org	120	120	80

Výkazy roční účetní závěrky

ROZVAHA (BALANCE) ORGANIZAČNÍCH SLOŽEK STÁTU,
 ÚZEMNÍCH SAMOSPRÁVNÝCH CELKŮ
 A PŘÍSPĚVKOVÝCH ORGANIZACÍ
 (v tisících Kč na dvě desetinná místa)
 sestavená k 31.12.2005

Rok	Měsíc	IČO
2005	12	00003000

Název nadřízeného orgánu : Nejvyšší kontrolní úřad Kapitola : 381

Název, sídlo a právní forma účetní jednotky :
 NKÚ, Jankovcova 63

Aktiva

			Stav k 1.1.	Stav k 31.12.	
			1	2	
A	Stálá aktiva	ř. 09+15+26+33+41	01	538.202,91	547.878,89
1	Dlouhodobý nehmotný majetek				
	Nehmotné výsledky výzkumu (012)	02	0,00	0,00	
	Software (013)	03	70.193,70	73.736,50	
	Ocenitelná práva (014)	04	0,00	0,00	
	Drobný DNM (018)	05	5.299,01	6.661,53	
	Ostatní DNM (019)	06	0,00	0,00	
	Nedokončený DNM (041)	07	0,00	0,00	
	Poskytnuté zálohy na DNM (051)	08	0,00	0,00	
	Součet ř. 2 až 8	09	75.492,71	80.398,03	
2	Oprávky k dlouhodobému nehm. maj.				
	Nehmotné výsledky výzkumu (072)	10	0,00	0,00	
	Software (073)	11	0,00	0,00	
	Ocenitelná práva (074)	12	0,00	0,00	
	Drobný DNM (078)	13	0,00	0,00	
	Ostatní DNM (079)	14	0,00	0,00	
	Součet ř. 10 až 14	15	0,00	0,00	
3	Dlouhodobý hmotný majetek				
	Pozemky (031)	16	2.292,25	97.120,78	
	Umělecká díla a předměty (032)	17	199,84	199,84	
	Stavby (021)	18	106.241,78	108.883,95	
	Samostatné movité věci (022)	19	270.789,38	217.685,41	
	Pěstitelské celky trv.por. (025)	20	0,00	0,00	
	Základní stádo a tažná zvíř. (026)	21	0,00	0,00	
	Drobný DHM (028)	22	34.118,69	37.048,75	
	Ostatní DHM (029)	23	0,00	0,00	
	Nedokončený DHM (042)	24	49.068,26	6.542,14	
	Poskytnuté zálohy na DHM (052)	25	0,00	0,00	
	Součet ř. 16 až 25	26	462.710,20	467.480,86	
4	Oprávky k dlouhodobému hm. maj.				
	Stavby (081)	27	0,00	0,00	
	Movité věci (082)	28	0,00	0,00	
	Pěstitelské celky (085)	29	0,00	0,00	
	Základní stádo (086)	30	0,00	0,00	
	Drobný DHM (088)	31	0,00	0,00	

	Ostatní DHM (089)	32	0,00	0,00
	Součet ř. 27 až 32	33	0,00	0,00
5	Dlouhodobý finanční majetek			
	Maj. účasti s rozh. vlivem (061)	34	0,00	0,00
	Maj. účasti s podst.vlivem (062)	35	0,00	0,00
	Dlužné cenné papíry (063)	36	0,00	0,00
	Půjčky osobám ve skupině (066)	37	0,00	0,00
	Ostatní dlouhodobé půjčky (067)	38	0,00	0,00
	Ostatní dlouhodobý fin. maj. (069)	39	0,00	0,00
	Pořizovaný dlouhodobý f. m. (043)	40	0,00	0,00
	Součet ř. 34 až 40	41	0,00	0,00
B	Oběžná aktiva ř. 51+75+89+119+124	42	104.043,62	92.791,98
1	Zásoby			
	Materiál na skladě (112)	43	1.643,23	1.658,23
	Pořízení materiálu (111 nebo 119)	44	0,00	0,00
	Nedokončená výroba (121)	45	0,00	0,00
	Polotovary vlastní výroby (122)	46	0,00	0,00
	Výrobky (123)	47	0,00	0,00
	Zvířata (124)	48	0,00	0,00
	Zboží na skladě (132)	49	78,21	66,46
	Pořízení zboží (131 nebo 139)	50	0,00	0,00
	Součet ř. 43 až 50	51	1.721,45	1.724,69
2	Pohledávky			
	Odběratelé (311)	52	0,00	0,00
	Směnky k inkasu (312)	53	0,00	0,00
	Pohledávky za cenné papíry (313)	54	0,00	0,00
	Poskytnuté provozní zálohy (314)	55	2.082,67	2.849,07
	Pohledávky za rozp. příjmy (315)	56	203,35	23,90
	Ostatní pohledávky (316)	57	0,00	0,00
	Součet ř. 52 až 57	58	2.286,01	2.872,97
	Pohledávky za účast. sdruž. (358)	59	0,00	0,00
	Soc.zabezpečení a zdrav.poj. (336)	60	0,00	0,00
	Daň z příjmů (341)	61	0,00	0,00
	Ostatní přímé daně (342)	62	0,00	0,00
	Daň z přidané hodnoty (343)	63	0,00	0,00
	Ostatní daně a poplatky (345)	64	0,00	0,00
	Pevné termínové operace (373)	65	0,00	0,00
	Součet ř. 61 až 64	66	0,00	0,00
	Nároky na dotace ze st.rozp. (346)	67	0,00	0,00
	Nároky na dotace z rozp.ÚSC (348)	68	0,00	0,00
	Součet ř. 67 a 68	69	0,00	0,00
	Pohledávky za zaměstnanci (335)	70	3,64	9,00
	Pohledávky z vyd. dluhopisů (375)	71	0,00	0,00
	Jiné pohledávky (378)	72	147,13	171,35
	Opravná položka k pohled. (391)	73	0,00	0,00
	Součet ř. 70 až 73	74	150,76	180,35
	Součet ř. 58+59+60+65+66+69+74	75	2.436,78	3.053,32
3	Finanční majetek			
	Pokladna (261)	76	0,00	0,00
	Peníze na cestě (+/-262)	77	0,00	0,00
	Ceniny (263)	78	82,32	446,22
	Součet ř. 76 až 78	79	82,32	446,22
	Běžný účet (241)	80	0,00	0,00
	Běžný účet FKSP (243)	81	833,45	512,53
	Ostatní běžné účty (245)	82	22.162,63	25.839,68
	Součet ř. 80 až 82	83	22.996,08	26.352,20
	Majetkové cenné papíry (251)	84	0,00	0,00
	Dlužné cenné papíry (253)	85	0,00	0,00
	Ostatní cenné papíry (256)	86	0,00	0,00
	Pořízení krátkod. fin. maj. (259)	87	0,00	0,00

	Součet ř. 84 až 87	88	0,00	0,00
	Součet ř. 79+83+88	89	23.078,40	26.798,42
4	Účty rozpočtového hospodaření			
	Základní běžný účet (231)	90	0,00	0,00
	Vkladový výdajový účet (232)	91	0	0,00
	Příjmový účet (235)	92	0	0,00
	Běžné účty peněžních fondů (236)	93	0,00	0,00
	Běžné účty státních fondů (224)	94	0,00	0,00
	Běžné účty finančních fondů (225)	95	76.807,00	61.215,55
	Součet ř. 90 až 95	96	76.807,00	61.215,55
	Poskytnuté dotace OSS (202)	97	0	0,00
	Poskytnuté dotace v.v. účtu (212)	98	0	0,00
	Poskytnuté dotace PO (203)	99	0	0,00
	Poskytnuté dotace ost. subj. (204)	100	0	0,00
	Poskytnuté dotace PO (213)	101	0	0,00
	Poskytnuté dotace ost. subj. (214)	102	0	0,00
	Součet ř. 97 až 102	103	0	0,00
	Poskytnuté výpomoci mezi r. (271)	104	0,00	0,00
	Poskytnuté výpomoci PO (273)	105	0,00	0,00
	Poskytnuté výpomoci p. subj. (274)	106	0,00	0,00
	Poskytnuté výpomoci ost.org. (275)	107	0,00	0,00
	Poskytnuté výpomoci fyz. os. (277)	108	0,00	0,00
	Součet ř. 104 až 108	109	0,00	0,00
	Limity výdajů (221)	110	0	0,00
	Zúčtování výdajů ÚSC (218)	111	0	0,00
	Materiální náklady (410)	112	0	0,00
	Služby (420)	113	0	0,00
	Cestovné (430)	114	0	0,00
	Mzdové a ost.osobní náklady (440)	115	0	0,00
	Dávky sociál. zabezpečení (450)	116	0	0,00
	Manka a škody (460)	117	0	0,00
	Součet ř.112 až 117	118	0	0,00
	Součet ř. 96+103+109+110+111+118	119	76.807,00	61.215,55
5	Přechodné účty aktivní			
	Náklady příštích období (381)	120	0,00	0,00
	Příjmy příštích období (385)	121	0,00	0,00
	Kursově rozdíly aktivní (386)	122	0,00	0,00
	Dohadné účty aktivní (388)	123	0,00	0,00
	Součet ř. 120 až 123	124	0,00	0,00
	AKTIVA CELKEM ř. 01+42	125	642.246,54	640.670,88

Pasiva

			Stav k 1.1.	Stav k 31.12.
			3	4
C	Vlastní zdroje	126	620.472,24	615.210,88
1	Majetkové fondy			
	Fond dlouhodobého majetku (901)	127	538.202,91	547.878,89
	Fond oběžných aktiv (902)	128	1.035,92	1.035,92
	Fond hospodářské činnosti (903)	129	0,00	0,00
	Oceňovací rozdíly (+/-909)	130	0,00	0,00
	Součet ř. 127 až 129	131	539.238,83	548.914,81
2	Finanční a peněžní fondy			
	Fond odměn (911)	132	0,00	0,00
	Fond kult. a soc. potřeb (912)	133	833,45	521,53
	Fond rezervní (914)	134	12.192,00	61.215,55
	Fond reprodukce majetku (916)	135	0,00	0,00
	Peněžní fondy (917)	136	0,00	0,00
	Jiné finanční fondy (918)	137	0,00	0,00
	Součet ř. 132 až 137	138	13.025,45	61.737,08
3	Zvláštní fondy OSS			
	Státní fondy (921)	139	0,00	0,00
	Ostatní zvláštní fondy (922)	140	0,00	0,00
	Fondy EU (924)	203	0,00	0,00
	Součet ř. 139+140+203	141	0,00	0,00
4	Zdroje krytí prostředků hospod.			
	Financování výdajů OSS (201)	142	0	0,00
	Financování výdajů ÚSC (211)	143	0	0,00
	Bankovní účty k limitům OSS (223)	144	0	0,00
	Vyúčt. příjmů z běž.čin.OSS (205)	145	0	0,00
	Vyúčt. příjmů z běž.čin.ÚSC (215)	146	0	0,00
	Vyúčt. příjmů z fin.maj.OSS (206)	147	0	0,00
	Vyúčt. příjmů z fin.maj.ÚSC (216)	148	0	0,00
	Zúčtování příjmů ÚSC (217)	149	0	0,00
	Přijaté návratné výpomoci (272)	150	0,00	0,00
	Součet ř. 142 až 150	151	0,00	0,00
5	Výsledek hospodaření			
	a) Z činnosti ÚSC a PO			
	- VH běžného úč. období (+/-963)	152	0	0,00
	- Nerozdělený zisk m.let (+/-932)	153	0,00	0,00
	- VH ve schvalovacím říz. (+/-931)	154	0,00	0
	b) Převed zúčtování (+/-933)	155	0,00	0,00
	c) Saldo výdajů a nákladů (+/-964)	156	67.705,77	4.239,89
	d) Saldo příjmů a výnosů (+/-965)	157	502,18	319,10
	Součet ř. 152 až 157	158	68.207,95	4.558,99
D	Cizí zdroje	159	21.774,30	25.460,00
1	Rezervy			
	Rezervy zákonné (941)	160	0,00	0,00
2	Dlouhodobé závazky			
	Vydané dluhopisy (953)	161	0,00	0,00
	Závazky z pronájmu (954)	162	0,00	0,00

	Dlouhodobé přijaté zálohy (955)	163	0,00	0,00
	Dlouhodobé směnky k úhradě (958)	164	0,00	0,00
	Ostatní dlouhodobé závazky (959)	165	0,00	0,00
Součet ř. 161 až 165		166	0,00	0,00
3	Krátkodobé závazky			
	Dodavatelé (321)	167	31,65	33,45
	Směnky k úhradě (322)	168	0,00	0,00
	Přijaté zálohy (324)	169	0,00	0,00
	Ostatní závazky (325)	170	0,00	0,00
	Závazky z termín. operací (373)	171	0,00	0,00
	Součet ř. 167 až 171	172	31,65	33,45
	Závazky z upsaných cen. pap. (367)	173	0,00	0,00
	Závazky k účast. sdružení (368)	174	0,00	0,00
	Součet ř. 173 a 174	175	0,00	0,00
	Zaměstnanci (331)	176	10.983,65	12.768,43
	Ostatní závazky vůči zaměst. (333)	177	245,04	279,11
	Součet ř. 176 a 177	178	11.228,69	13.047,54
	Závazky ze soc.z. a zdrav.p. (336)	179	7.755,50	8.986,63
	Daň z příjmů (341)	180	0,00	0,00
	Ostatní přímé daně (342)	181	2.683,84	3.297,50
	Daň z přidané hodnoty (343)	182	0,00	0,00
	Ostatní daně a poplatky (345)	183	0,00	0,00
	Součet ř. 180 až 183	184	2.683,84	3.297,50
	Vypořádání přeplatků se s.r. (347)	185	0,00	0,00
	Vypořádání přeplatků s r.ÚSC(349)	186	0,00	0,00
	Součet ř. 185 a 186	187	0,00	0,00
	Jiné závazky (379)	188	74,61	94,88
Součet ř.167 až 188		189	21.774,30	25.460,00
4	Bankovní úvěry a půjčky			
	Dlouhodobé bankovní úvěry (951)	190	0,00	0,00
	Krátkodobé bankovní úvěry (281)	191	0,00	0,00
	Eskontované krátkodobé dluh. (282)	192	0,00	0,00
	Vydané krátkodobé dluhopisy (283)	193	0,00	0,00
	Ost. krátkodobé závazky (289)	194	0,00	0,00
	Součet ř. 193 a 194	195	0,00	0,00
Součet ř. 190+191+192+195		196	0,00	0,00
5	Přechodné účty pasivní			
	Výdaje příštích období (383)	197	0,00	0,00
	Výnosy příštích období (384)	198	0,00	0,00
	Kurové rozdíly pasivní (387)	199	0,00	0,00
	Dohadné účty pasivní (389)	200	0,00	0,00
Součet ř. 197 až 200		201	0,00	0,00
PASIVA CELKEM ř. 126+159		202	642.246,54	640.670,88

Odesláno dne: Razítko:

Česká republika
Nejvyšší kontrolní úřad
Jankovcova 63
170 04 Praha 7

25 -01- 2006⁽²⁾

Podpis vedoucího účetní jednotky
prezident NKÚ Ing. František Dohnal

Odpovídá za údaje:
Blanka Kefurtová

telefon: 233045241

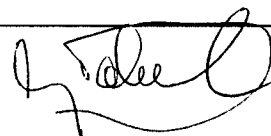

VÝKAZ PRO HODNOCENÍ PLNĚNÍ ROZPOČTU SPRÁVCŮ KAPITOL,
 JIMI ZŘÍZENÝCH ORGANIZAČNÍCH SLOŽEK STÁTU A
 STÁTNÍCH FONDŮ
 (v tisících Kč na dvě desetinná místa)
 sestavený k: 31.12.2005

Rok	Měsíc	IČO
2005	12	00003000

Název nadřízeného orgánu : NKÚ

Kapitola : 381

Název, sídlo a právní forma účetní jednotky :
 NKÚ Jankovcova 63 Praha 7

I. Rozpočtové příjmy

Parag Polož		Schválený rozpočet	Rozpočet po změnách	Výsledek od počátku roku
a	b	1	2	3
0000	2111	0,00	0,00	15,76
0000	2112	800,00	800,00	231,89
0000	2131	3,00	3,00	3,50
0000	2132	190,00	190,00	240,00
0000	2141	20,00	20,00	196,43
0000	2322	0,00	0,00	88,52
0000	2324	100,00	100,00	661,50
0000	2329	0,00	0,00	26,06
0000	3113	0,00	0,00	905,60
0000	4132	0,00	0,00	109,65
0000	4135	0,00	0,00	38.341,00
PŘÍJMY CELKEM		1.113,00	1.113,00	40.819,91

II. Rozpočtové výdaje a financování

Parag Polož		Schválený rozpočet	Rozpočet po změnách	Výsledek od počátku roku
a	b	1	2	3
6130	5011	208.124,00	208.124,00	208.122,07
6130	5021	2.204,00	2.204,00	1.700,65
6130	5022	16.988,00	16.988,00	14.318,43
6130	5024	430,00	430,00	203,66
6130	5031	59.214,00	59.214,00	58.207,79
6130	5032	20.497,00	20.497,00	20.150,21
6130	5131	882,00	632,00	306,73
6130	5132	48,00	58,00	23,15
6130	5134	83,00	83,00	9,94
6130	5136	1.700,00	1.700,00	1.694,01
6130	5137	10.170,00	11.770,00	3.851,62
6130	5138	856,00	606,00	221,21
6130	5139	8.988,00	8.198,00	6.988,57
6130	5142	0,00	100,00	88,74
6130	5151	340,00	340,00	119,04
6130	5152	1.545,00	1.195,00	746,45
6130	5153	1.575,00	1.575,00	953,43
6130	5154	2.784,00	2.784,00	2.321,19
6130	5156	3.950,00	2.150,00	1.982,55
6130	5159	500,00	0,00	0,00
6130	5161	111,00	111,00	82,27
6130	5162	28.758,00	28.358,00	22.781,65

6130	5163	1.167,00	1.217,00	974,16
6130	5164	7.027,00	8.027,00	6.723,40
6130	5166	1.030,00	1.950,00	1.703,26
6130	5167	7.442,00	7.442,00	6.853,26
6130	5169	16.757,00	18.242,00	14.237,44
6130	5171	6.763,00	6.233,00	4.736,73
6130	5172	5.700,00	5.700,00	3.648,20
6130	5173	9.738,00	9.338,00	5.797,93
6130	5175	1.043,00	1.343,00	1.107,93
6130	5179	500,00	10,00	5,97
6130	5189	10,00	10,00	0,00
6130	5192	10,00	300,00	248,61
6130	5194	60,00	60,00	53,27
6130	5195	239,00	239,00	156,76
6130	5196	3.223,00	3.223,00	2.458,68
6130	5229	30,00	30,00	12,00
6130	5342	4.162,00	4.162,00	4.162,00
6130	5346	0,00	0,00	13.267,38
6130	5361	3,00	3,00	0,65
6130	5362	52,00	57,00	40,15
6130	5363	1,00	1,00	0,00
6130	5429	360,00	360,00	160,09
6130	5511	120,00	120,00	79,61
6130	5909	10,00	10,00	0,00
6130	6111	3.600,00	3.600,00	3.542,80
6130	6119	0,00	5.986,00	3.151,48
6130	6121	10.100,00	7.700,00	4.785,16
6130	6122	1.000,00	2.300,00	1.611,13
6130	6123	3.500,00	4.600,00	4.502,17
6130	6125	7.500,00	7.500,00	4.611,09
6130	6130	0,00	9.014,00	47.355,00
6130	6361	0,00	0,00	9.482,17
Celkem paragraf	6130	460.894,00	475.894,00	490.341,84
VÝDAJE CELKEM		460.894,00	475.894,00	490.341,84

III. Rekapitulace příjmů, výdajů, financování a jejich konsolidace

Název	Číslo řádku	Schválený rozpočet	Rozpočet po změnách	Výsledek od počátku roku
	r	31	32	33
Příjmy celkem	3010	1.113,00	1.113,00	40.819,91
Třída 1-Daňové příjmy	3011	0,00	0,00	0,00
Třída 2-Nedaňové příjmy	3012	1.113,00	1.113,00	1.463,66
Třída 3-Kapitálové příjmy	3013	0,00	0,00	905,60
Třída 4-Přijaté dotace	3014	0,00	0,00	38.450,65
Konsolidace příjmů	3020	0,00	0,00	38.341,00
4133 - Převody z vlastních rezervních fondů	3021	0,00	0,00	0,00
4134 - Převody z rozpočtových účtů	3022	0,00	0,00	0,00
4135 - Převody z fondů OSS	3023	0,00	0,00	38.341,00
4139 - Převody z vlastních fondů j. n.	3024	0,00	0,00	0,00
Příjmy celkem po konsolidaci	3050	1.113,00	1.113,00	2.478,91
Výdaje celkem	3060	460.894,00	475.894,00	490.341,84
Třída 5-Běžné výdaje	3061	435.194,00	435.194,00	411.300,84
Třída 6-Kapitálové výdaje	3062	25.700,00	40.700,00	79.041,00
Konsolidace výdajů	3070	0,00	0,00	22.749,55
5345 - Převody vlastním rozpočtovým účtům	3072	0,00	0,00	0,00
5346 - Převody do fondů OSS	3073	0,00	0,00	13.267,38
5349 - Převody vlastním fondům j. n.	3074	0,00	0,00	0,00
6361 - Investiční převody do rezervního fondu	3075	0,00	0,00	9.482,17
Výdaje celkem po konsolidaci	3090	460.894,00	475.894,00	467.592,29
Saldo příjmů a výdajů po konsolidaci	3100	459.781,00-	474.781,00-	465.113,38-
Třída 8 - Financování	3200	0,00	0,00	0,00
Saldo příjmů a výdajů před konsolidací	3300	459.781,00-	474.781,00-	449.521,93-

IV. Stavy a obraty na bankovních účtech

	Číslo řádku	Počáteční stav k 1.1.	Stav ke konci vykazovaného období	Změna stavu bankovních účtů
	r	41	42	43
Rezervní fond	4001	76.807,00	61.215,55	15.591,45
Ostatní vkladové bankovní účty	4002	0,00	0,00	0,00
Vkladové účty celkem	4010	76.807,00	61.215,55	15.591,45
Bankovní účty k limitům OSS	4020	0,00	490.341,82-	0,00
Příjmový účet	4030	0,00	40.819,92	40.819,92-
Bankovní účty státního fondu celkem	4040	0,00	0,00	0,00

V. Bankovní účty fondů organizačních složek státu
1 - Rezervní fond

	Číslo Parag	Číslo řádku polož	Výsledek od počátku roku
	a	b	53
Počáteční zůstatek	0000	5010	76.807,00
Příjmy celkem	0000	5020	22.749,55
	0000	4134	22.749,55
Výdaje celkem	0000	5040	38.341,00
	6130	6331	38.341,00
Konečný zůstatek	0000	5060	61.215,55
Financování	0000	5070	15.591,45

9 - rekapitulace

	Číslo Parag	Číslo řádku polož	Výsledek od počátku roku
	a	b	53
Počáteční zůstatek	0000	5010	76.807,00
Příjmy celkem	0000	5020	22.749,55
	0000	4134	22.749,55
Výdaje celkem	0000	5040	38.341,00
	6130	6331	38.341,00
Konečný zůstatek	0000	5060	61.215,55
Financování	0000	5070	15.591,45

VI. Vybrané záznamové jednotky

Název záznamové jednotky	Číslo ZJ	Výsledek od počátku roku
	r	63
Převody uvnitř peněžního fondu	023	0,00

VII. Vybrané ukazatele statního rozpočtu

Název	Číslo řádku	Schválený rozpočet	Rozpočet po změnách	Výsledek od počátku roku
	r	71	72	73
Náhrady výdajů spojených s výkonem funkce	7360	3.223,00	3.223,00	2.458,68

VIII. Výdaje na financování programů

Číslo programu	Položka	Schválený rozpočet	Rozpočet po změnách	Výsledek od počátku roku
a	b	81	82	83
281010	5137	8.260,00	7.760,00	922,33
281010	5139	2.150,00	2.650,00	2.454,77
281010	5162	23.160,00	23.160,00	19.059,96
281010	5171	700,00	700,00	617,35
281010	5172	5.700,00	5.700,00	3.648,20
281010	5346	0,00	0,00	13.267,38
281010	6111	3.600,00	3.600,00	3.542,80
281010	6119	0,00	5.986,00	3.151,48
281010	6121	10.100,00	7.700,00	4.785,16
281010	6122	1.000,00	2.300,00	1.611,13
281010	6123	3.500,00	4.600,00	4.502,17
281010	6125	7.500,00	7.500,00	4.611,09
281010	6130	0,00	9.014,00	47.355,00
281010	6361	0,00	0,00	9.482,17
CELKEM		65.670,00	80.670,00	119.010,99

IX. Transfery a půjčky poskytnuté veřejným rozpočtům územní úrovně

Účelový znak	Číslo územního celku	Položka	Výsledek od počátku roku
a	b	c	93

X. Stavby a obraty na bankovních účtech organizačních složek státu, státních právnických osob, které mají vztah ke státní pokladně, a státních fondů vedených v jiných bankách (mimo ČNB)

Název bankovního účtu	Kód bank. účtu	Kód druhu org.	Kód banky	Počáteční stav k 1.1.	Stav ke konci vykazovaného období	Změna stavu bankovních účtů
	a	b	c	101	102	103

Odesláno dne:

25-01-2006

Razítko:

Česká republika
Nejvyšší kontrolní úřad
Došlo dne: Jankovcova 63
170 04 Praha 7
(2)

Podpis vedoucího účetní jednotky:
prezident NKÚ Ing. František Dohnal

Odpovídající za údaje
o rozpočtu: tel.: 233045254
Ing. Jarmila Kloboučnicková

o skutečnosti: tel.: 233045241
Blanka Kefurtová

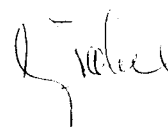
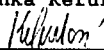
Ukazatele kapitoly 381 (12/2005)

Název	Číslo řádku	Schválený rozpočet	Rozpočet po změnách	Výsledek od počátku roku
Nedaňové a kapitálové příjmy, přijaté dotace	0010	1.113,00	1.113,00	40.819,91
Výdaje celkem	0020	460.894,00	475.894,00	490.341,84
Platy zaměstnanců a ostatní platby za prov.práci	0040	227.746,00	227.746,00	224.344,81
z toho: platy zaměstnanců	0050	208.124,00	208.124,00	208.122,07
Povinné pojistné placené zaměstnavatelem	0060	79.711,00	79.711,00	78.358,00
Převod fondu kulturních a sociálních služeb	0070	4.162,00	4.162,00	4.162,00
Výdaje na financování programů	0080	65.670,00	80.670,00	119.010,99
Platy funkcionářů NKÚ	8101	16.988,00	16.988,00	14.318,43
Náhrady výdajů spojených s výkonem funkce	8102	3.223,00	3.223,00	2.458,68
Neinvestiční transfery mezinárodním organizacím	8103	120,00	120,00	79,61

PŘÍLOHA ORGANIZAČNÍCH SLOŽEK STÁTU,
 ÚZEMNÍCH SAMOSPRÁVNÝCH CELKŮ
 A PŘÍSPĚVKOVÝCH ORGANIZACÍ
 (v tisících Kč na dvě desetinná místa)
 sestavená k 31.12.2005

Rok	Měsíc	IČO
2005	12	00003000

Název nadřízeného orgánu : Nejvyšší kontrolní úřad Kapitola : 381

Název, sídlo a právní forma účetní jednotky :
 NKÚ, Jankovcova 63

Doplňující údaje

		Stav k 1.1.	Stav k 31.12.
		1	2
Dotace celk.na dl.maj.ze st.r. (346)	01	0	0,00
z toho: syst.dotace na dl.maj.	02	0	0,00
z toho: na výzkum a vývoj	03	0	0,00
na vzdělávání pracovníků	04	0	0,00
na informatiku	05	0	0,00
indiv.dotace na jm. akce	06	0	0,00
Př.prostř. ze zahr. na dl.maj. (916)	07	0	0,00
Př.dotace celk.na dl.maj.z ÚSC (348)	08	0	0,00
Př.př. a dot.na provoz ze st.r.(691)	09	0	0,00
z toho: př.př. na provoz od zřiz.	10	0	0,00
z toho: na výzkum a vývoj	11	0	0,00
na vzdělávání pracovníků	12	0	0,00
na informatiku	13	0	0,00
př.dotace na neinv.náklady			
ISPROFIN od zřizovatele	14	0	0,00
př.př. na výzkum od jiných	15	0	0,00
Př.př. na výzkum a vývoj od ÚSC	16	0	0,00
Př.př. na výzkum a vývoj od př.úč.p.	17	0	0,00
Př.př. na provoz ze zahraničí	18	0	0,00
Př.př. a dot.celk. na provoz z ÚSC	19	0	0,00
Př.př. na provoz ze státních fondů	50	0	0,00
Př.dotace na dl.maj. ze stát. fondů	51	0	0,00
Poskytnuté výpomoci - kraj. ú. (271)	20	0,00	0,00
Poskytnuté výpomoci - obci (271)	21	0,00	0,00
Přijaté výpomoci - ze st.rozp. (272)	22	0,00	0,00
Přijaté výpomoci - od kraj. ú. (272)	23	0,00	0,00
Přijaté výpomoci - od obce (272)	24	0,00	0,00
Přijaté výpomoci - od st.fondů (272)	25	0,00	0,00
Přijaté výpomoci - od ost.rozp.(272)	26	0,00	0,00
Poskytnuté výpomoci PO - OSS (273)	27	0,00	0,00
Poskytnuté výpomoci PO - kr.ú. (273)	28	0,00	0,00
Poskytnuté výpomoci PO - obcí (273)	29	0,00	0,00
Krátkodobé úvěry - tuzemské (281)	30	0,00	0,00
Krátkodobé úvěry - zahraniční(281)	31	0,00	0,00
Vydané kr. dluhop. - tuzemské (283)	32	0,00	0,00
Vydané kr. dluhop. - zahraniční(283)	33	0,00	0,00
Ost. kr. výpomoci - tuzemské (289)	34	0,00	0,00
Ost. kr. výpomoci - zahraniční(289)	35	0,00	0,00
Směnky k úhradě - tuzemské (322)	36	0,00	0,00
Směnky k úhradě - zahraniční(322)	37	0,00	0,00
Dlouhodobé úvěry - tuzemské (951)	38	0,00	0,00
Dlouhodobé úvěry - zahraniční(951)	39	0,00	0,00
Vydané dluhopisy - tuzemské (953)	40	0,00	0,00

Vydané dluhopisy - zahraniční (953)	41	0,00	0,00
Dlouhodobé směnky - tuzemské (958)	42	0,00	0,00
Dlouhodobé směnky - zahraniční (958)	43	0,00	0,00
Ost. dl. závazky - tuzemské (959)	44	0,00	0,00
Ost. dl. závazky - zahraniční (959)	45	0,00	0,00
Nakoupené dluhopisy a směnky celkem	46	0,00	0,00
z toho: krátkodobé dluhopisy ÚSC	47	0,00	0,00
komunální dluhopisy ÚSC	48	0,00	0,00
ost. dluhopisy veř. rozp.	49	0,00	0,00
Splatné závazky soc. zabezp. a SPZ	52	0,00	6.368,90
Splatné závazky zdravotního poj.	53	0,00	2.617,72
Evidované daňové nedoplatky	54	2.683,84	3.297,50

Odesláno dne: Razítko: Podpis vedoucího účetní jednotky
 Prezident NKÚ Ing. František Dohnal

Česká republika
 Nejvyšší kontrolní úřad
 Jankovcova 63
 170 04 Praha 7
 (2) Kefurton'

Blanka Kefurtová
 telefon: 233045241

25 -01- 2006

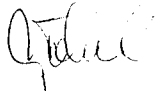

Fond/§	Rozp.pol.	Datum	Částka (v tis.)	(v Kč)
1 6130	5131	26.09.2005	250,00-	250.000,00-
1 6130	5132	26.09.2005	10,00	10.000,00
1 6130	5137	16.06.2005	1.850,00	1.850.000,00
1 6130	5137	26.09.2005	250,00	250.000,00
1 6130	5137	21.11.2005	500,00-	500.000,00-
1 6130	5138	26.09.2005	250,00-	250.000,00-
1 6130	5139	16.03.2005	10,00	10.000,00
1 6130	5139	16.06.2005	740,00-	740.000,00-
1 6130	5139	26.09.2005	560,00-	560.000,00-
1 6130	5139	21.11.2005	500,00	500.000,00
1 6130	5142	16.03.2005	50,00	50.000,00
1 6130	5142	16.06.2005	50,00	50.000,00
1 6130	5152	16.06.2005	500,00-	500.000,00-
1 6130	5152	21.11.2005	150,00	150.000,00
1 6130	5156	16.06.2005	1.100,00-	1.100.000,00-
1 6130	5156	21.11.2005	700,00-	700.000,00-
1 6130	5159	26.09.2005	500,00-	500.000,00-
1 6130	5162	26.09.2005	400,00-	400.000,00-
1 6130	5163	26.09.2005	50,00	50.000,00
1 6130	5164	16.06.2005	1.000,00	1.000.000,00
1 6130	5166	16.03.2005	370,00	370.000,00
1 6130	5166	26.09.2005	500,00	500.000,00
1 6130	5166	21.11.2005	50,00	50.000,00
1 6130	5169	16.03.2005	700,00-	700.000,00-
1 6130	5169	16.06.2005	400,00	400.000,00
1 6130	5169	26.09.2005	1.535,00	1.535.000,00
1 6130	5169	21.11.2005	250,00	250.000,00
1 6130	5171	16.06.2005	1.250,00-	1.250.000,00-
1 6130	5171	26.09.2005	470,00	470.000,00
1 6130	5171	21.11.2005	250,00	250.000,00
1 6130	5173	26.09.2005	400,00-	400.000,00-
1 6130	5175	16.03.2005	300,00	300.000,00
1 6130	5179	16.03.2005	30,00-	30.000,00-
1 6130	5179	26.09.2005	460,00-	460.000,00-
1 6130	5192	16.06.2005	290,00	290.000,00
1 6130	5362	26.09.2005	5,00	5.000,00
1 6130	6121	16.06.2005	1.300,00-	1.300.000,00-
1 6130	6121	08.12.2005	1.100,00-	1.100.000,00-
1 6130	6122	16.06.2005	1.300,00	1.300.000,00
1 6130	6123	08.12.2005	1.100,00	1.100.000,00
3 6130	6119	18.03.2005	5.986,00	5.986.000,00
3 6130	6130	18.03.2005	9.014,00	9.014.000,00
Celkem:			15.000,00	15.000.000,00

(v tis. Kč na dvě des.místa)

Kapitola:

Předčíslí bankovního účtu	řádek	UKAZATEL	Limity na účtech v ČNB	Zůstatky na účtech v ČNB přijato/čerpáno	Nečerpaný limit sl. 0 minus sl. 1	Skutečnost z finančního výkazu	Rozdíl sl.3 minus sl. 1
V 35 - 12			0	1	2	3	4
019	1	Příjmový účet OSS		1 573,32		1 573,32	0,00
115	2	Odvody PO					0,00
7018	3	Příjmy OSS ze zdrojů ES - SAPARD					0,00
3017	4	Vratky důchodů z minulých let					0,00
5012	5	Inkaso z hypotečního úvěrování bytové výstavby					0,00
11017	6	Příjmy z pojistného na nemocenské pojištění od OSVČ					0,00
22015	7	Příjmy z dobrovolného pojistného na důchodové pojištění					0,00
	8	Nedaňové příjmy celkem f. 1 až 7		1 573,32		1 573,32	0,00
3113	9	Kapitálové příjmy		905,60		905,60	0,00
2110	10	Běžné přijaté dotace					0,00
4714	11	Doplňkové zdroje na financování programů reprodukce majetku (mimorozpočtové)		38 341,00		38 341,00	0,00
1118	12	Kapitálové přijaté dotace					0,00
	13	Přijaté dotace celkem f. 10 až 12		38 341,00		38 341,00	0,00
1011	14	Pojistné na nemocenské pojištění a příspěvek na státní politiku zaměstnanosti					0,00
2014	15	Pojistné na důchodové pojištění					0,00
	16	Daňové příjmy celkem f. 14 a 15		0,00		0,00	0,00
	17	Úhrn příjmů (V 35-12) f. 8,9,13 a 16		40 819,92		40 819,92	0,00
4028	18	Platy, ostatní platby a pojistné	307 457,00	302 702,81	4 754,19	302 702,81	0,00
5020	19	Neinvestiční výdaje OSS na financování programů evidovaných v ISPROFIN	39 970,00	39 970,00	0,00	39 970,00	0,00
000	20	Výdajový neinvestiční účet OSS vč. důchodů, bez platů, ostatních plateb, pojistného a výdajů na financování programů	87 617,00	68 536,41	19 080,59	68 536,41	0,00
000	21	Výdajový neinvestiční účet OSS bez důchodů f. 20 minus 22	87 617,00	68 536,41	19 080,59	68 536,41	0,00
2022	22	Důchody + (MPSV ú. 127001/0710)			0,00		0,00
027	23	Dávky nemocenského pojištění a výdaje na bezmocnost			0,00		0,00
3025	24	Ostatní dávky			0,00		0,00
	25	Ostatní dávky celkem f. 23 a 24	0,00	0,00	0,00	0,00	0,00
35	26	Prostředky na aktivní politiku zaměstnanosti	0,00	0,00	0,00	0,00	0,00
51	27	Prostředky na pasivní politiku zaměstnanosti	0,00	0,00	0,00	0,00	0,00
6023	28	Prostředky na insolventnost	0,00	0,00	0,00	0,00	0,00
	29	Prostředky na státní politiku zaměstnanosti celkem f. 26 až 28	0,00	0,00	0,00	0,00	0,00
	30	Neinvestiční výdaje organizačních složek státu celkem f. 18,19,21,22,25 a 29	435 044,00	411 209,22	23 834,78	411 209,22	0,00
5821	31	Neinvestiční dotace VŠ, ostatní neinv. dotace a příspěvky na úrovni správců kapitol	150,00	91,61	58,39	91,61	0,00
2823	32	Dotace občanským sdružením na činnost	0,00	0,00	0,00	0,00	0,00
8029	33	Národný příspěvek zaměstnavatelům občanů se ZPS	0,00	0,00	0,00	0,00	0,00
4802	34	Neinvestiční přímé transfery krajům a obcím	0,00	0,00	0,00	0,00	0,00
5805	35	Účelové neinvestiční transfery krajům a obcím	0,00	0,00	0,00	0,00	0,00
8803	36	Účelové neinvestiční půjčky krajům a obcím	0,00	0,00	0,00	0,00	0,00
4829	37	Příspěvky na provoz PO	0,00	0,00	0,00	0,00	0,00
9822	38	Dotace na neinv.nákl.PO souv.s financ.programů evid. v ISPROFIN	0,00	0,00	0,00	0,00	0,00
6832	39	Převody NF na spolufinancování programu Phare	0,00	0,00	0,00	0,00	0,00
8838	40	Převody NF na spolufinancování programu Ispa	0,00	0,00	0,00	0,00	0,00
7835	41	Převody NF na spolufinancování programu Sapard	0,00	0,00	0,00	0,00	0,00
9830	42	Převody NF na spolufinancování ostatních programů ES	0,00	0,00	0,00	0,00	0,00
7026	43	Neinvestiční výdaje OSS na financování programu SAPARD	0,00	0,00	0,00	0,00	0,00
	44	Neinvestič.výd. OSS,VŠ,obč.sdr.,pod.org.,kraj.a obcm,PO, neinv.přev.NF a neinv.výdaje OSS na fin.progr. SAPARD celkem f. 30 až 43	435 194,00	411 300,83	23 893,17	411 300,83	0,00
908	45	Individuálně posuzované výdaje OSS evidované v ISPROFIN	53 341,00	53 341,00	0,00	53 341,00	0,00
908	46	Individuální dotace a návr.fin.výpomocí poskytované PO evidované v ISPROFIN	0,00	0,00	0,00	0,00	0,00
991	47	Dotace na financování programu Výstavba dálnice D8	0,00	0,00	0,00	0,00	0,00
1994	48	Dotace na financování programu Výstavba rychlostní komunikace R35	0,00	0,00	0,00	0,00	0,00
2997	49	Dotace na financování programu Výstavba dálnice D11	0,00	0,00	0,00	0,00	0,00
4992	50	Dotace na financování programu Výstavba dálničního obchvatu Plzeň a souv.silničních převedečů	0,00	0,00	0,00	0,00	0,00
5995	51	Dotace na financování programu Protipovodňová opatření - OSS	0,00	0,00	0,00	0,00	0,00
7990	52	Dotace na financování programů obnovy státního majetku po povodních 2002 - OSS	0,00	0,00	0,00	0,00	0,00
7990	53	Dotace na financování programů obnovy státního majetku po povodních 2002 - PO	0,00	0,00	0,00	0,00	0,00
	54	Individuálně posuzované výdaje OSS evid. v ISPROFIN, individuální dotace a návr.fin.výp. PO na financování programů evidovaných v ISPROFIN f. 45 až 53	53 341,00	53 341,00	0,00	53 341,00	0,00
916	55	Systémové určené výdaje OSS evidované v ISPROFIN	25 700,00	25 700,00	0,00	25 700,00	0,00
916	56	Systémové dotace a návr.fin.výpomocí poskytované PO evidované v ISPROFIN	0,00	0,00	0,00	0,00	0,00
924	57	Investiční transfery PO neevidované v ISPROFIN	0,00	0,00	0,00	0,00	0,00
43	58	Investiční výdaje organizačních složek státu neevidované v ISPROFIN	0,00	0,00	0,00	0,00	0,00
6912	59	Invest.transfery a půjčky obyvatelstvu, neziskovým a podobným organizacím, VŠ a obcím neevidované v ISPROFIN	0,00	0,00	0,00	0,00	0,00
6939	60	Investiční převody NF na spolufinancování programu Phare	0,00	0,00	0,00	0,00	0,00
8934	61	Investiční převody NF na spolufinancování programu Ispa	0,00	0,00	0,00	0,00	0,00
7931	62	Investiční převody NF na spolufinancování programu Sapard	0,00	0,00	0,00	0,00	0,00
8937	63	Investiční převody NF na spolufinancování ostatních programů ES	0,00	0,00	0,00	0,00	0,00
932	64	Investiční výdaje OSS na financování programu SAPARD neevidované v ISPROFIN	0,00	0,00	0,00	0,00	0,00
	65	Systémové určené výdaje OSS evid.v ISPROFIN, systémové dotace a návr.fin.výp. PO na financování programů evidovaných v ISPROFIN, inv.transf. PO a inv.výdaje OSS neevid. v ISPROFIN, inv.transfery a půjčky obyvatelstvu, nezisk. a pod.org., VŠ a obcím neevid.v ISPROFIN, inv.přev.NF a inv.výdaje OSS na fin.opatření programu SAPARD neevid.v ISPROFIN f. 55 až 64	25 700,00	25 700,00	0,00	25 700,00	0,00
	66	Individuálně posuzované a systémové určené výdaje OSS evid.v ISPROFIN, individuální a systémové dotace a návr.fin.výpomocí PO na financování programů evidované v ISPROFIN, inv.transf. PO a inv.výd. OSS neevid. v ISPROFIN, inv.transfery a půjčky obyv., nezisk. a pod.org., VŠ a obcím neevid. v ISPROFIN, inv.převody NF a inv.výdaje OSS na fin. programu SAPARD neevid. v ISPROFIN celkem f. 54 a 65	79 041,00	79 041,00	0,00	79 041,00	0,00

Kapitola:

(v tis. Kč na dvě des.místa)

Předčíslí bankovního účtu	řádek	UKAZATEL	Limity na účtech v ČNB	Zůstatky na účtech v ČNB přijato/čerpáno	Nečerpaný limit sl. 0 minus sl.1	Skutečnost z finančního výkazu	Rozdíl sl.3 minus sl. 1
V 34 - 12			0	1	2	3	4
3930	67	Poskytnutí záloh ČKA na výdaje podle § 16 odst. 2 zákona č. 218/2000 Sb. na úrovni sp.kap.	0,00	0,00	0,00	0,00	0,00
4933	68	Poskytnutí záloh ČMZRB na výdaje podle § 16 odst. 2 zákona č. 218/2000 Sb. na úr.sp.kap.	0,00	0,00	0,00	0,00	0,00
6998	69	Dotace na financování programu Rozvoj materiálně technické základny MU v Brně	0,00	0,00	0,00	0,00	0,00
14939	70	Dotace na financování programů obnovy území po povodních 2002	0,00	0,00	0,00	0,00	0,00
5938	71	Poskytnutí záloh ČS, a.s. na výdaje registrované v ISPROFIN	0,00	0,00	0,00	0,00	0,00
	72	Poskytnutí záloh ČKA, ČMZRB a ČS, a.s. na výdaje registrované v ISPROFIN ř. 67 až 71	0,00	0,00	0,00	0,00	0,00
7827	73	Finanční prostředky na nakládání s radioaktivními odpady dle atomového zákona	0,00	0,00	0,00	0,00	0,00
828	74	Neinvestiční dotace pod.subj., finanč. a nefinanč.institucím a fyz. osobám	0,00	0,00	0,00	0,00	0,00
1820	75	Neinvestiční půjčky pod.subj., finanč. a nefinanč.institucím a fyz. osobám	0,00	0,00	0,00	0,00	0,00
6824	76	Obligační sociálně zdravotní dávky pracovníkům v homitvii	0,00	0,00	0,00	0,00	0,00
836	77	Dotace na podporu kombinované dopravy	0,00	0,00	0,00	0,00	0,00
5899	78	Lesní hospodářství	0,00	0,00	0,00	0,00	0,00
6891	79	Vodní hospodářství	0,00	0,00	0,00	0,00	0,00
7894	80	Zemědělství, potravinářství, krajina	0,00	0,00	0,00	0,00	0,00
2049	81	Neinvestiční dotace a půjčky na podporu výzkumu a vývoje neevidované v ISPROFIN	0,00	0,00	0,00	0,00	0,00
3826	82	Neinvestiční dotace a návratné fin.výpomoci k odstr.povodňových škod	0,00	0,00	0,00	0,00	0,00
8811	83	Neinvestiční dotace a návratné fin.výpomoci na odstraňování následků povodní roku 2002 neevidované v ISPROFIN	0,00	0,00	0,00	0,00	0,00
895	84	Neinv.dotace poskytnuté podle zákona č. 407/2000 Sb. (dluhopis.program-sucho)	0,00	0,00	0,00	0,00	0,00
1839	85	Neinvestiční dotace k hypotečním úvěrům na bytovou výstavbu	0,00	0,00	0,00	0,00	0,00
	86	Neinvestiční dotace a půjčky celkem ř. 73 až 85	0,00	0,00	0,00	0,00	0,00
908	87	Inv. dotace poskyt. podnikat.subj.zřiz.ústř.orgánem st. správy evidované v ISPROFIN	0,00	0,00	0,00	0,00	0,00
916	88	Syst.dotace poskyt.podnikat.subj.zřiz.ústř.orgánem st.správy evidované v ISPROFIN	0,00	0,00	0,00	0,00	0,00
3914	89	Dotace a návratné finanční výpomoci poskytnuté na odstranění povodňových škod registrované v ISPROFIN	0,00	0,00	0,00	0,00	0,00
5995	90	Dotace na financování programu Prolipovodňová opatření - s.p. Povodí	0,00	0,00	0,00	0,00	0,00
7990	91	Dotace na financování programů obnovy státního majetku po povodních 2002 - s.p. Povodí a SŽDC	0,00	0,00	0,00	0,00	0,00
	92	Inv. a syst.dotace poskyt.podnik.subj.zřiz.ústř.orgánem stát.správy evidované v ISPROFIN ř. 87 až 91	0,00	0,00	0,00	0,00	0,00
3041	93	Systémové investiční dotace a půjčky na podporu výzkumu a vývoje neevidované v ISPROFIN	0,00	0,00	0,00	0,00	0,00
2911	94	Syst.investiční dotace a půjčky podnikatel.subjektům - právníckým a fyzickým osobám neevidované v ISPROFIN	0,00	0,00	0,00	0,00	0,00
5901	95	Investiční dotace a návratné fin.výpomoci na odstraňování následků povodní roku 2002 neevidované v ISPROFIN	0,00	0,00	0,00	0,00	0,00
	96	Neinvestiční výdaje, dotace a půjčky celkem (suma V 35-12 a V 34-12) ř. 44 a 86	435 194,00	411 300,83	23 893,17	411 300,83	0,00
	97	Inv.posuz. a syst. urč. výdaje OSS, indiv. a systémové dotace a návratné fin.výp. PO, inv. a syst.dotace podnik. subj.zřiz.ústř.orgánem st.správy na financování programů evidovaných v ISPROFIN, inv.transf. PO a inv.výd. OSS neevid. v ISPROFIN, inv.transfery a půjčky obyv., nezisk. a pod.org., VŠ, obcím a NF celkem ř. 66 a 92	79 041,00	79 041,00	0,00	79 041,00	0,00
	98	Systémové investiční dotace a půjčky na podporu výzkumu a vývoje neevidované v ISPROFIN, inv.dotace a půjčky podnik.subjektům - práv. a fyz.osobám neevid. v ISPROFIN, inv.dotace a NFV na odstraň.násl.povodní roku 2002 neevid. V ISPROFIN ř. 93 až 95	0,00	0,00	0,00	0,00	0,00
	99	Poskytnutí záloh ČKA, ČMZRB a ČS, a.s. na výdaje registrované v ISPROFIN ř. 72	0,00	0,00	0,00	0,00	0,00
	100	Úhrn výdajů (suma V 35-12 a V 34-12) ř. 96 až 99	514 235,00	490 341,83	23 893,17	490 341,83	0,00

Vyhotovili: Kefurtová tel. 233045241
Kontroloval: Ing. Bílek tel. 233045115